

Bitte
frankieren!

Buchungsstelle Wildnis-Trail
Monschauer Land Touristik e.V.
Seeufer 3
52152 Simmerath-Rurberg



Nationale
Naturlandschaften



Landschaftlich Wild und Holz
Nationalpark Eifel

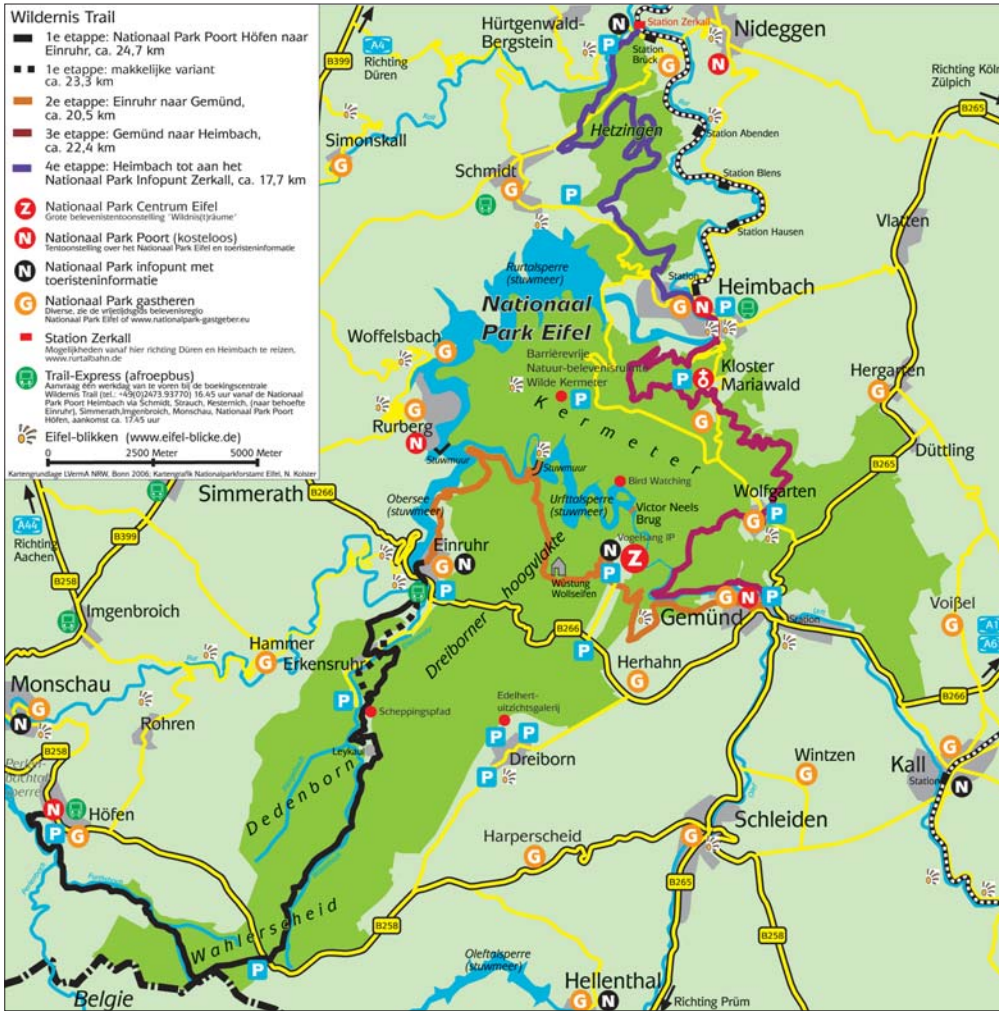

Wald
Wasser
Wildnis

Wildernis Trail

In vier dagen door het
Nationaal Park Eifel



Er dwars doorheen - er middenin



De veeleisende wandeling loopt op zijn eerste etappe door vallei weiden, waar in de lente miljoenen wilde narcissen bloeien en in de zomer wilde kruiden groeien.



Heerlijke uitzichten over het bos- en merenlandschap biedt de tweede etappe van Einruhr naar Gemünd.



Het Nationaal Park Eifel is een toevlucht voor veel, ook zeldzame, diersoorten zoals de wilde kat. Hun pictogram staat op de wegwijzers langs de trail.

Een wandeling tussen avontuur en vrije tijd

U kunt zich op veeleisende etappes en onvergetelijke natuurbelevissen verheugen! Ruil de alledaagse dag in voor ruisenden beken, geurende bloemenweiden, diepe bossen en verre uitzichten over de toekomstige wildernis. Op vier dagetappes met een totale lengte van 85 kilometer loopt de Wildernis Trail door de wilde schoonheid van het Nationaal Park Eifel. Van Monschau-Höfen in het zuiden liggend tot aan het noordelijkste puntje in Hürtgenwald-Zerkall toont deze Trail de gehele landschappelijke diversiteit van het 10.800 hectare grote Nationaal Park.

Het in 2004 opgerichte grote Nationaal Park Eifel wordt nog steeds als 'Ontwikkelings-Nationaal Park' beschouwd. Nationaal Parken als deze hebben 30 jaren de tijd om 'driekwart van het oppervlakte van hun beschermingsgebied aan zichzelf over te laten - dan pas voldoen ze aan de internationale criteria van een Nationaal Park. Vandaag de dag geldt al voor meer als de helft van het gebied het Nationaal Park- motto 'Natuur, natuur laten zijn', dat betekent dat de mens de natuur zijn eigen gang laat gaan, naar zijn eigen wetten. Op de Wildernis Trail kunt u dit spannende proces van een zich ontwikkelende wildernis van heel dichtbij meemaken!



De omgeving verkennen

Als alternatief of aanvulling aan de doorlopende vierdaagse wandeling kunt u tijdens een 'tussendoor-luieren-dag' de regio verkennen: musea, vriendelijke stadjes maar ook attracties zoals het nieuwe Nationaal Park-Centrum Eifel met zijn 2000 vierkantemeter grote, barrièrevrije belevenistoonstelling 'Wildnis(t)räume' nodigen u uit om een bezoekje aan hun te brengen. Informatie en evenemententips krijgt u in de Nationaal Park-Poorten, die hebben een toeristische service en kleine Nationaal Park-Tentoonstellingen. De toegang is gratis.

Informatie over het arrangement

De vier etappes van de Wildernis Trail kunt afzonderlijk van elkaar bewandelen of met elkaar combineren. Op die manier kunt u uw korte vakantie op de Wildernis Trail geheel individueel samenstellen - of als servicepakket boeken.

Het basisarrangement vanaf 199 euro omvat:

- 3 overnachtingen met ontbijt
- Terugreis van de bestemming Zerkall naar het begin in Höfen met de Rurtalbahn(trein) en de afroepbus 'Trail-Express' (die kan men ook bij een individuele planning boeken)
- Wandelboek 'Der Wildnis-Trail im Nationalpark Eifel'
- Wandelkaart
- Speldje 'Wildnis-Trail'
- Wandelpas voor afstempeling en een oorkonde na succesvolle Nationaal Park-Doorkruising
- Reisverzekeringsbijlet
- PParkeerkaart voor de wandelparkeerplaats in Monschau-Höfen

U overnacht bij gecertificeerde Nationaal Park-Gastheren. Deze bedrijven ondersteunen de doelstellingen van het beschermingsgebied en voldoen aan gedefinieerde kwaliteits- en milieucriteria ecologische, economische en sociale duurzaamheid. De gastheren informeren hun gasten uitgebreid over het aanbod rondom het Nationaal Park Eifel en onthullen de één of andere geheime tip omtrent uw bezoek aan de belevingsregio.

Boekbare extra-service: bagagetransfer, centrale overnachting met transfer naar de start- en eindpunten van de etappes of aanvullende 'tussendoor-luieren-dag'. Een buitengewone belevenis op de Wildernis Trail is, als u zich door een Nationaal Park-bosgids op één of meerdere etappes laat begeleiden. Of u dit arrangement nu boekt of uw reis zelf organiseert: op onze homepage www.nationalpark-eifel.de/trail krijgt u nuttige informatie

ter voorbereiding op uw Wildernis Trail. Een video- en audiobestand geven u een vooraf-inkruk van uw wanderbelevnis. Bovendien staan GPS-gegevens ter beschikking die men kosteloos downloaden kan. De hoogteprofielen geven de moeilijkheid van de etappen aan.

Contact

Monschauer Land Touristik e.V.
Seeufer 3, 52152 Simmerath-Rurberg
Telefoon 02473-93770
fax 02473- 937720
E-Mail: info@wildnis-trail.de



Trouwens: De Wildernis Trail kan men als erkend studieverlof boeken (Rureifel-Tourismus e.V., telefoonnummer: 02446-8057911, fax 02446/80579-30, E-Mail aan kirch@rureifel-tourismus.de)

Literatuur

Verkrijgbaar in de boekhandel en in de Nationaal Park-Poorten - Wandelkaart voor het Nationaal Park Eifel (uitgever: Eifelverein e.V., wandelkaart nr. 50, ISBN 978-3-944620-02-2) - Wandelboek 'Der Wildnis-Trail im Nationalpark Eifel' van Maria A. Pfeifer, Gabriele Harzheim en Hans-Georg Brunemann (ISBN 978-3-7616-2465-4)

Colofon

Uitgever
Wald und Holz NRW
Nationalparkforstamt Eifel
Urfstsestr. 34
53937 Schleiden-Gemünd
Duitsland
Telefoon +49 (0)2444/95100
Telefax +49(0)2444/951085
Versie Mei 2018

Verantwoordelijke persoon Michael Lammertz,
Hoofd communicatie en natuurbelevnis
Redactie S. Montag, M. Höller, M. Wessinger
Fotografie M. Pfeifer (titelblad), G. Priske (weide),
D. Ketz (trail), H. Grabe (Wilde kat)
Cartografie N. Kolster
Grafische verzorging T. Geschwind
Drukkerij Druckerei Mainz, Aachen

Boekingsaanvraag

Wij maken graag een persoonlijke offerte voor de wandeling op de Wildernis Trail van Monschau- Höfen naar Hürtgenwald-Zerkall. Om een vlotte boekingsverloop te kunnen garanderen, hebben wij uw aanvraag op zijn laatst 10 werkdagen voor reisbegin nodig.

Het basisarrangement bestaat uit 3 overnachtingen vanaf 199,00 euro per persoon in een tweepersoonskamer (douche/ wc) incl. ontbijt

Volwassenen Kinderen (leeftijd)

Aanvullende prestaties tegen meerprijs

- éénpersoonskamer
- aanvullende overnachting voor de eerste dagetappe
- aanvullende overnachting na de laatste dagetappe
- aanvullende overnachting na de dagetappe
- bagagetransfer
- centrale overnachting incl. personentransfer
- begeleiding door een Nationaal Park-bosgids op de etappe(s)
- het meenemen van honden (aantal)
- heenreis met eigen auto

aankomst datum

Naam

Straat

Plaats, land

Telefoon

Fax

E-Mail